

ЕГЭ.РФ

ФЕДЕРАЛЬНАЯ ПЛАТФОРМА ПО ТЕСТИРОВАНИЮ И ПОДГОТОВКЕ ШКОЛЬНИКОВ

2021



ПЛАТФОРМА СЕГОДНЯ

- Платформа для проведения пробных онлайн-экзаменов ОГЭ/ЕГЭ в приближенных к реальным условиям
- Варианты ОГЭ/ЕГЭ разработаны ФИПИ и являются актуальными для экзаменов 2021 года
- Система контроля готовности учащихся к ОГЭ/ЕГЭ с возможностью формирования аналитических отчетов по классу/школе/району/региону
- Автоматическая мгновенная проверка тестовой части экзамена и ручная проверка письменной части экспертами ОГЭ/ЕГЭ с разбором и комментариями
- Критериальная оценка работы ученика и выставление итогового балла

ПРЕИМУЩЕСТВА



ДОСТУПНОСТЬ

Тестовая часть экзаменов по всем предметам предоставляется бесплатно. Платформа позволяет комфортно проходить тестирование независимо от качества интернета или мощности компьютера.



ДОСТОВЕРНОСТЬ

Условия проведения ОГЭ/ЕГЭ максимально приближены к реальным – учащимся предоставляется профессиональная проверка результатов, введены ограничения по времени, а варианты экзаменов предоставляются ФИПИ и являются актуальными для текущего учебного года.



НАДЕЖНОСТЬ

Персональные данные учащихся защищены, сервера протестированы и выдержат нагрузку даже при участии 100% выпускников по всей стране одновременно.



ОТЧЕТНОСТЬ

Возможность быстрого формирования аналитических отчетов по классу/школе/району/региону.

ФОРМАТЫ ИСПОЛЬЗОВАНИЯ



В ШКОЛЕ

проведение пробного ОГЭ и
ЕГЭ, в условиях приближенных
к реальной сдаче экзаменов

Инфраструктура:
компьютерный или мобильный
класс/планшеты + интернет



ДИСТАНЦИОННО

самостоятельная проверка
знаний, ученики проходят
пробный ОГЭ и ЕГЭ дома

Инфраструктура:
компьютер/ноутбук/планшет
+ интернет

ЧТО ДАЁТ ИСПОЛЬЗОВАНИЕ ПЛАТФОРМЫ ЕГЭ.РФ?

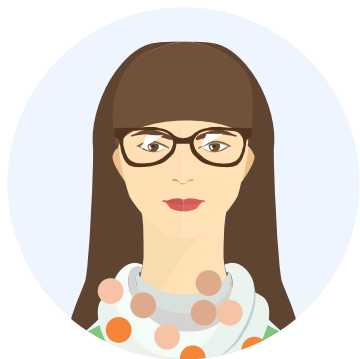

МИНИСТР

Получает доступ
к данным о
результатах пробных
ОГЭ/ЕГЭ и ошибках
в разрезе региона



ДИРЕКТОР

Получает доступ
к данным о
результатах пробных
ОГЭ/ЕГЭ и ошибках
в разрезе школы



УЧИТЕЛЬ

Получает доступ
к данным о
результатах пробных
ОГЭ/ЕГЭ и ошибках
в разрезе класса



УЧЕНИК

Получает доступ
к данным о
результатах пробных
ОГЭ/ЕГЭ и ошибках

ЛИЧНЫЙ КАБИНЕТ УЧЕНИКА

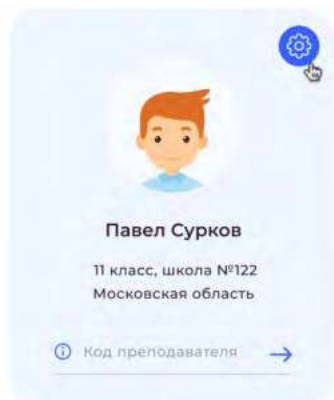

Павел Сурков

11 класс, школа №122
Московская область

Код преподавателя →

Последние результаты

Это ваш общий итоговый балл

Предмет	Вариант	Время	Общий балл
Физика	Вариант 1	45 мин.	87
География	Вариант 1	45 мин.	45
Русский язык	Вариант 4	12 мин.	98
История	Вариант 1	879 мин.	12
Химия	Вариант 1	45 мин.	87

Предмет	Часть	Балл	Действие
Физика	Часть 1	54	
	Часть 2	12	
География	Часть 1	54	Сдать часть 2 →
	Часть 2		
Русский язык	Часть 1	54	
	Часть 2	12	
История	Часть 1	54	Сдать часть 2 →
	Часть 2		
Химия	Часть 1	54	
	Часть 2	12	











Подготовься к ЕГЭ
на все 100 баллов!



Получи +25 баллов
к любому ЕГЭ

[Пройти интенсив](#)

ОГЭ ЕГЭ Вузы Результаты

 Математика <small>(+ профильный уровень)</small>	 Русский язык	 Физика	 География	 История
 Информатика	 Химия	 Английский язык	 Обществознание	 Биология

ЛИЧНЫЙ КАБИНЕТ УЧИТЕЛЯ



Екатерина Павлова
Школа №122, Москва

GHJD548

Ваш уникальный код

Мои классы

Прошедший экзамен

11Б

Русский язык
24.08.2020

87

Баллов

Следующий экзамен

9А

Химия
31.08.2020 в 12:00

0

Баллов

11Б

37

Учеников

Средний балл по классу

Русский язык

45

Математика

84

Провести экзамен

9А

25

Учеников

Средний балл по классу

Русский язык

77

Математика

39

Провести экзамен

Ученики 45

Поиск по ученикам



Евгений Лобков
10-А



Сергей Рубильников
11-А



Анджела Никитун
11-Б



Анастасия Кравц
9-А



Елена Астрахань
9-А



Евгений Лобков
11-А



Светлана Железнодорова
10-Б



Мария Иванова
11-А



Сергей Рубильников

11-А



Физика

Вариант 1

Часть 1

79

45 мин

5 ошибок

Часть 2

87

24 мин

8 ошибок

89

Всего баллов



Русский язык

Вариант 1

Часть 1

79

45 мин

5 ошибок

Часть 2

87

24 мин

8 ошибок

55

Всего баллов



География

Вариант 1

Часть 1

79

45 мин

5 ошибок

Часть 2

Не пройдена

15

Всего баллов



Физика

Вариант 1

Часть 1

79

45 мин

5 ошибок

Часть 2

Не пройдена

21

Всего баллов

ЛИЧНЫЙ КАБИНЕТ ДИРЕКТОРА

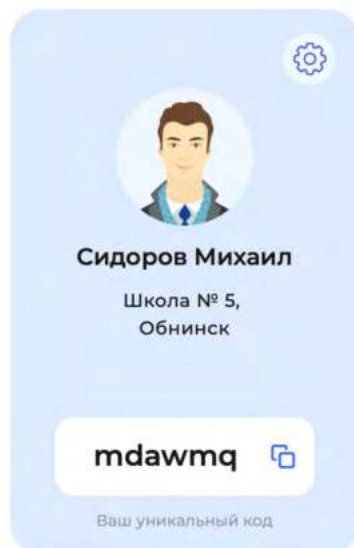

Сидоров Михаил
Школа № 5,
Обнинск

mdawmq

Ваш уникальный код

Классы

Всего учеников 10

Классов в группе ЕГЭ 2 Классов в группе ОГЭ 2

Класс	Учеников	Классный руководитель	Русский язык	Математика
9-В	2	Павловская Арина Дамировна	25	0
9-А	2	Павловская Арина Дамировна	0	0
11-А	3	Борисов Степан Никитич	57	74

Учителя 2

Борисов Степан
11-А 11-Г

Павловская Арина
9-А 9-В

Результат по всем предметам

ЕГЭ ОГЭ

Предмет	Результат
Математика	74 ⁱ
Математика Профиль	47 ⁱ
Русский язык	36 ⁱ
Физика	0

Напишите нам, мы онлайн! vivo

ЛИЧНЫЙ КАБИНЕТ МИНИСТРА



Московская область

Школа №122, Москва

Получить отчет

Мой регион

Количество школ

124

Количество учеников

547

Количество учителей

54

Учеников 9-х классов (ОГЭ)

298

Учеников 11-х классов (ЕГЭ)

129

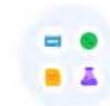

Популярность предметов в регионе



Общая статистика по региону

Количество учеников, выбирающих тот или иной предмет, с разделением на города

Школы 45

Поиск по школам



- АНОО Ломоносовская школа-Зелёный мыс
Подольск
- Майдаровская начальная школа - детский сад № 46
Одинцово
- МБОУ Горская ООШ
Зеленоград
- Куровская СОШ № 1
Зеленоград
- АНОО Ломоносовская школа-Зелёный мыс
Зеленоград
- Майдаровская начальная школа - детский сад № 46

Популярность предметов по городам

125 городов

Количество учеников сдавших экзамен и их %-ное соотношение

1

Одинцово
8 школ, 295 учеников

Математика	87	История	87	Информатика	55
Русский язык	87	Химия	55	Обществознание	55
Физика	87	Математика	55		
География	87	Биология	55		

Химия - 24%

2

Зеленоград
8 школ, 295 учеников

Математика	87	История	87	Информатика	55
Русский язык	87	Химия	55	Обществознание	55
Физика	87	Математика	55		
География	87	Биология	55		

РЕЗУЛЬТАТЫ АПРОБАЦИИ В РЕГИОНАХ



В июне 2020 года платформа ЕГЭ.РФ проходила апробацию в регионах, где доказала свою актуальность и эффективность.

Было протестировано более 50 000 учеников.

Пройдено более 125 000 тестов ЕГЭ по базовым школьным предметам (математика базового и профильного уровней, русский язык, история, химия, физика, биология, обществознание, информатика, география).

Получены благодарственные письма от школ регионов: ЯНАО, Тюменская область, Мурманская область, Саратовская область.

СПОСОБ РЕАЛИЗАЦИИ В РЕГИОНЕ

ПРЕДМЕТЫ:

- Математика (базовая и профиль)
- Биология
- География
- Русский язык
- Химия
- История
- Физика
- Обществознание

КЛАССЫ:

- 9 класс – проведение пробного ОГЭ
- 11 класс – проведение пробного ЕГЭ

<ul style="list-style-type: none"> • Назначить ответственного за реализацию проекта в регионе • Подписать соглашение о сотрудничестве и дорожную карту 	<ul style="list-style-type: none"> • до 1 сентября 2021 года
<ul style="list-style-type: none"> • ВКС с начальниками управлений образования и руководителями образовательных учреждений 	<ul style="list-style-type: none"> • до 15 сентября 2021 года
<ul style="list-style-type: none"> • Обучение педагогов 	<ul style="list-style-type: none"> • 30 сентября 2021 года
<ul style="list-style-type: none"> • Проведение пробного ОГЭ и ЕГЭ 	<ul style="list-style-type: none"> • Первый поток до 30 октября 2021 года • Второй поток до 30 марта 2022 года
<ul style="list-style-type: none"> • Подведение итогов проекта 	<ul style="list-style-type: none"> • июль 2022 года

БЕСПЛАТНО

вторую часть экзаменов проверяют преподаватели региона

ПЛАТНО

вторую часть экзаменов проверяют эксперты платформы ЕГЭ.РФ
1 000 руб/1 работа

РАЗВИТИЕ ПЛАТФОРМЫ В 2021 ГОДУ

Персональный экзамен – функционал для учителей по созданию и проведению контрольных работ с возможностью автопроверки

Рекомендации вуза – система сопоставления результатов ученика с проходными баллами популярных факультетов и вузов страны с использованием искусственного интеллекта

Профориентация – система многоступенчатого тестирования школьников для определения психотипа и склонностей к виду деятельности, формирования рекомендаций по выбору будущих профессий

Олимпиады – функционал для проведения соревновательных мероприятий на уровне классов, школ и регионов

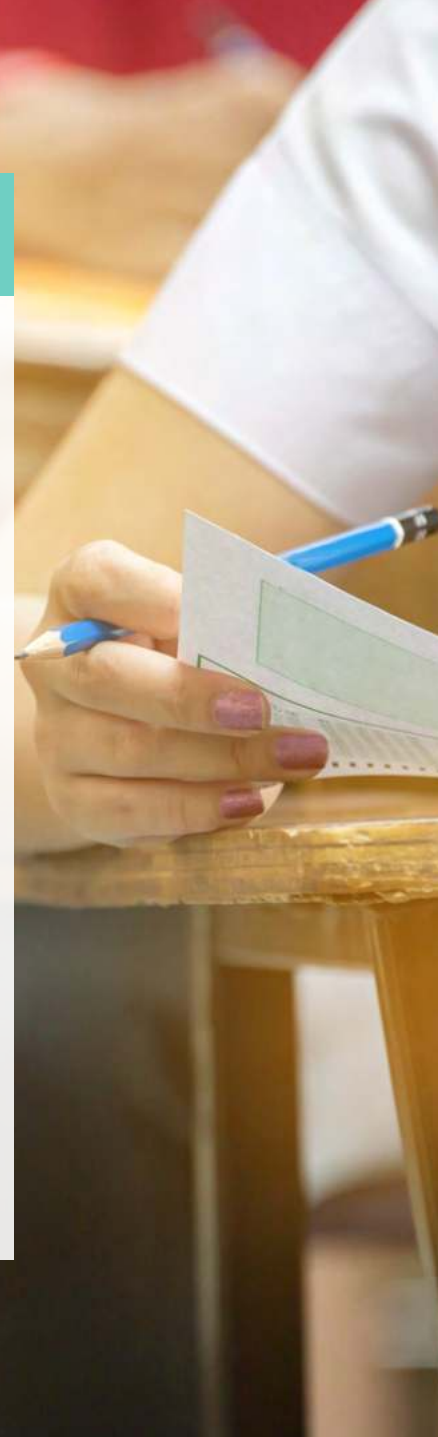

КОНТАКТЫ

Директор по региональному развитию
платформы ЕГЭ.РФ

Концов
Павел Владимирович

+7 926 593 64 54
PKontsov@synergy.ru